



EXPERIENȚE ÎMPREUNĂ.

Inregistrata la Registrul Comerțului sub nr. J40/8926/1997
Cod unic de înregistrare 427320

Cod 00347.02.04

Direcția Executivă Tehnologie și Informație România

Data: 22.08.2018

Aviz nr: 503

Numar de inregistrare: 100/05/03/01/B/BC/ 12646

Către: COMUNA NICOLAE BĂLCESCU prin Siler Anton - Primar
Adresa: jud. Bacău, com. Nicolae Bălcescu, sat Nicolae Bălcescu

AVIZ CONDIȚIONAT

Ca urmare a documentației dvs. depusă la TELEKOM ROMANIA COMMUNICATIONS S.A. – BACĂU înregistrată sub nr. 100/05/03/01/B/BC/12646/ 503, data 16.07.2018, privind lucrarea: **“Modernizare drumuri locale” în com. Nicolae Bălcescu, sat Nicolae Bălcescu, Galbeni, jud. Bacău**, vă comunicăm următoarele:

În zona com. Nicolae Bălcescu, sat Nicolae Bălcescu, Galbeni, jud. Bacău, TELEKOM ROMANIA COMMUNICATIONS S.A. are amplasate/pozate rețele de telecomunicații subterane DE O IMPORTANȚĂ DEOSEBITĂ la adâncimea de cca. 0,8 -1,2 m și aeriene pe stâlpi.

Având în vedere importanța deosebită a rețelei de cabluri telefonice proprietatea TELEKOM ROMANIA COMMUNICATIONS S.A., cât și faptul că acestea vor fi afectate de lucrările proiectate conform documentației prezentate, TELEKOM ROMANIA COMMUNICATIONS S.A. este de acord cu aceasta lucrare numai în condițiile îndeplinirii următoarelor măsuri de protecție a rețelelor telefonice subterane și/sau aeriene:

- la execuția lucrărilor propuse de dumneavoastră se vor respecta prevederile STAS-ului E8591/1 din '91 și a STAS-ului 1999/86;
- distanța *minimă* în plan orizontal între instalațiile de telecomunicații subterane și lucrarea propusă va fi *de minim 0,6 metri*, conform SR 8591/97; Nu se vor cala utilaje și nu se vor depozita materiale pe canalizația/rețeaua Tc(CU), Tc(FO) subterană.
- distanța *minimă* în plan orizontal între instalațiile de telecomunicații aeriene și lucrarea propusă va fi *de minim 1,5 metri*, conform SR 1999/86;
- *la intersecția lucrărilor propuse de dumneavoastră cu rețeaua de telecomunicații (aeriană și/sau subterană), dacă este cazul, se vor construi cămine telefonice de o parte și de alta a lucrării dumneavoastră, între care se vor instala minim două tevi PVC Ø90 pentru devierea cablurilor rețelei de telecomunicații și o teavă PVC despăcată pentru protejarea cablurilor de telecomunicații subterane existente (costurile acestor lucrări vor fi suportate de dumneavoastră în calitate de beneficiar a lucrării). Lucrările de telecomunicații vor fi executate înainte de începerea lucrărilor dumneavoastră;*
- **Vor fi incluse și fondurile necesare ridicării sau coborârii gurilor de cămine telefonice la noul nivel al carosabilului sau/și trotuarului în cazul în care nivelul acestuia se va modifica față de cel existent, în urma lucrărilor proiectate, fara a acoperi capacele caminelor telefonice cu beton, asfalt sau orice alt tip de material astfel incat dupa terminarea lucrărilor traficul rutier sa nu fie afectat si sa fie posibil si accesul in caminele telefonice. Costurile acestor lucrări vor fi suportate de către beneficiarul lucrării.**
- la execuția lucrărilor propuse, constructorul va lua măsuri de evitare a deteriorării instalațiilor de telecomunicații (subterane sau aeriene pe stalpi) existente în zona lucrărilor sau în zonele adiacente
- lucrările propuse în zona instalațiilor existente, se vor executa numai manual, în prezența unui delegat al TELEKOM ROMANIA COMMUNICATIONS S.A. - BACĂU, beneficiarul / constructorul va solicita cu 48 ore înaintea începerii lor predare de amplasament la telefon 0234 204141 - d-nul Stefanica Liviu, 0234 204290 - d-nul Ababei Dănuț sau 0234 204357. Predarea amplasamentului privind rețeaua Tc. existentă se va concretiza prin semnarea unui Proces Verbal de predare / primire amplasament, ce va constitui anexa a unei Minute/Convenții, semnate de ambele părți, beneficiar / constructor și TELEKOM ROMANIA COMMUNICATIONS S.A., la predarea amplasamentului.
- **dacă în timpul executării lucrărilor la obiectivul dvs. se vor depista în zona amplasamentului instalații Tc. (cabluri, tuburi PVC, Be, monotuburi etc) altele decât cele trasate pe planul de situație aveți obligația să anunțați TELEKOM ROMANIA COMMUNICATIONS S.A. - BACĂU la telefon 0234 204141 - d-nul Stefanica Liviu, 0234 204290 - d-nul Ababei Dănuț sau 0234 204357 pentru stabilirea de comun acord a noilor condiții de amplasare.**

Prezentul aviz este valabil un an de la data emiterii și numai pentru amplasamentul solicitat conform planului anexat.

În cazul în care sunt produse avarii ale rețelei/instalațiilor de telecomunicații, ca urmare a nerespectării prevederilor prezentului aviz, contravaloarea lucrărilor de remediere a instalațiilor avariate, precum și daunele solicitate de clientii TELEKOM ROMANIA COMMUNICATIONS S.A. datorită întreruperii furnizării serviciilor, vor fi suportate de cel care a produs avaria/beneficiarul avizului.

Anexăm prezentului aviz un exemplar al documentației în care au fost înserate, cu aproximație, infrastructura de comunicații existentă în zonă.

Este interzisă folosirea informațiilor din prezentul aviz pentru alte scopuri decât cele pentru care au fost furnizate ca și transmiterea lor unor terți.

Avizul a fost achitat cu Bon fiscal (Ordin de plata) nr.....din data de (zz/ll/aaaa).....

Responsabil eliberare Avize Tehnice



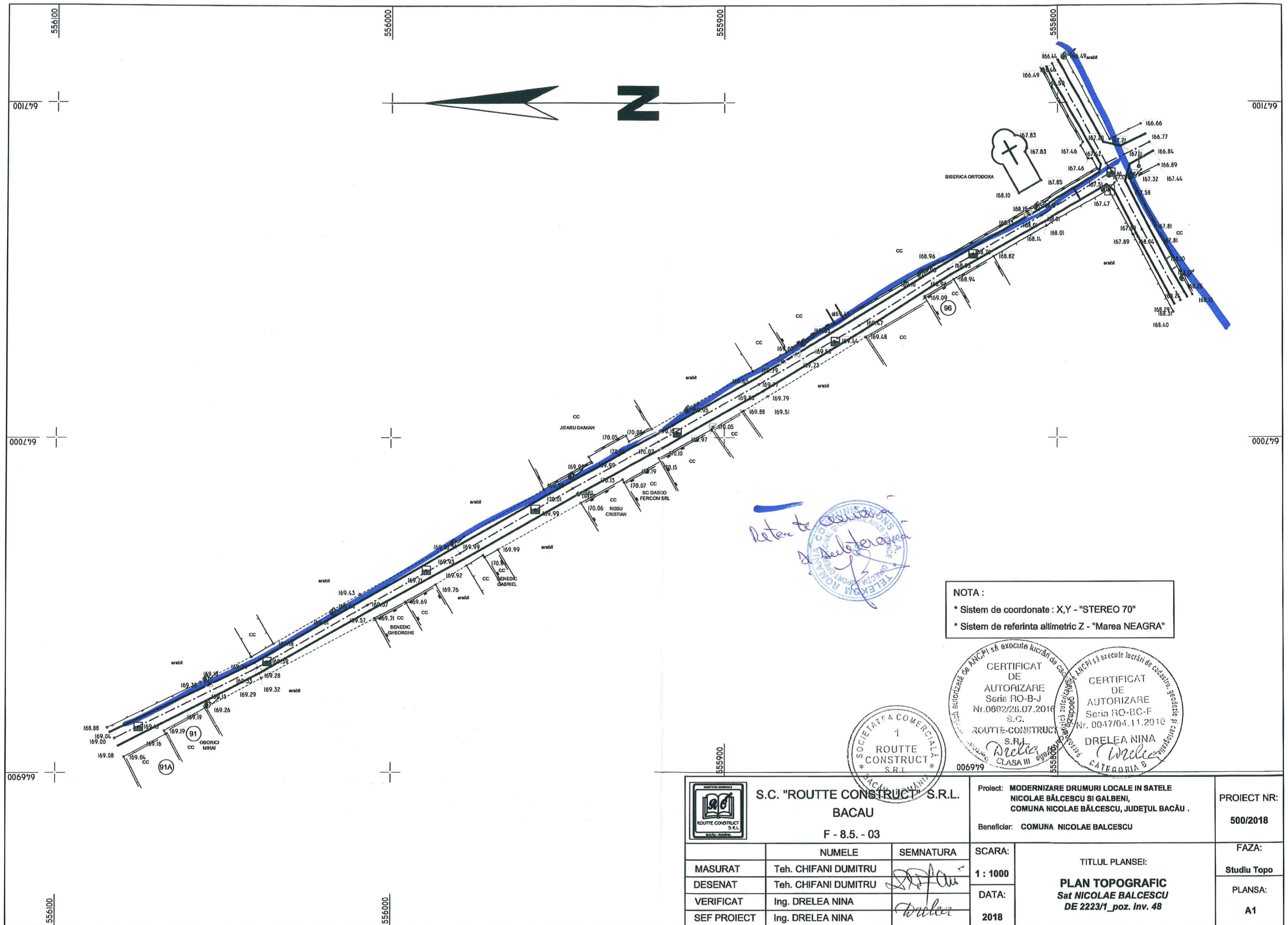

Retenție de execuție
de proiectare

NOTA :
 * Sistem de coordonate : X,Y - "STEREO 70"
 * Sistem de referinta allimetric Z - "Marea NEAGRA"

CERTIFICAT DE AUTORIZARE Seria RO-B-J Nr. 0882/26.07.2016 S.C. ROUTTE-CONSTRUCT S.R.L. DRELEA NINA CLASA III

CERTIFICAT DE AUTORIZARE Seria RO-BC-F Nr. 0047/04.11.2010 DRELEA NINA CATEGORIA B

SOCIETATEA COMERCIALA
 1
 ROUTTE CONSTRUCT
 S.R.L.
 BACAU, ROMANIA

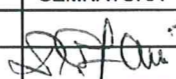
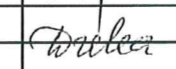

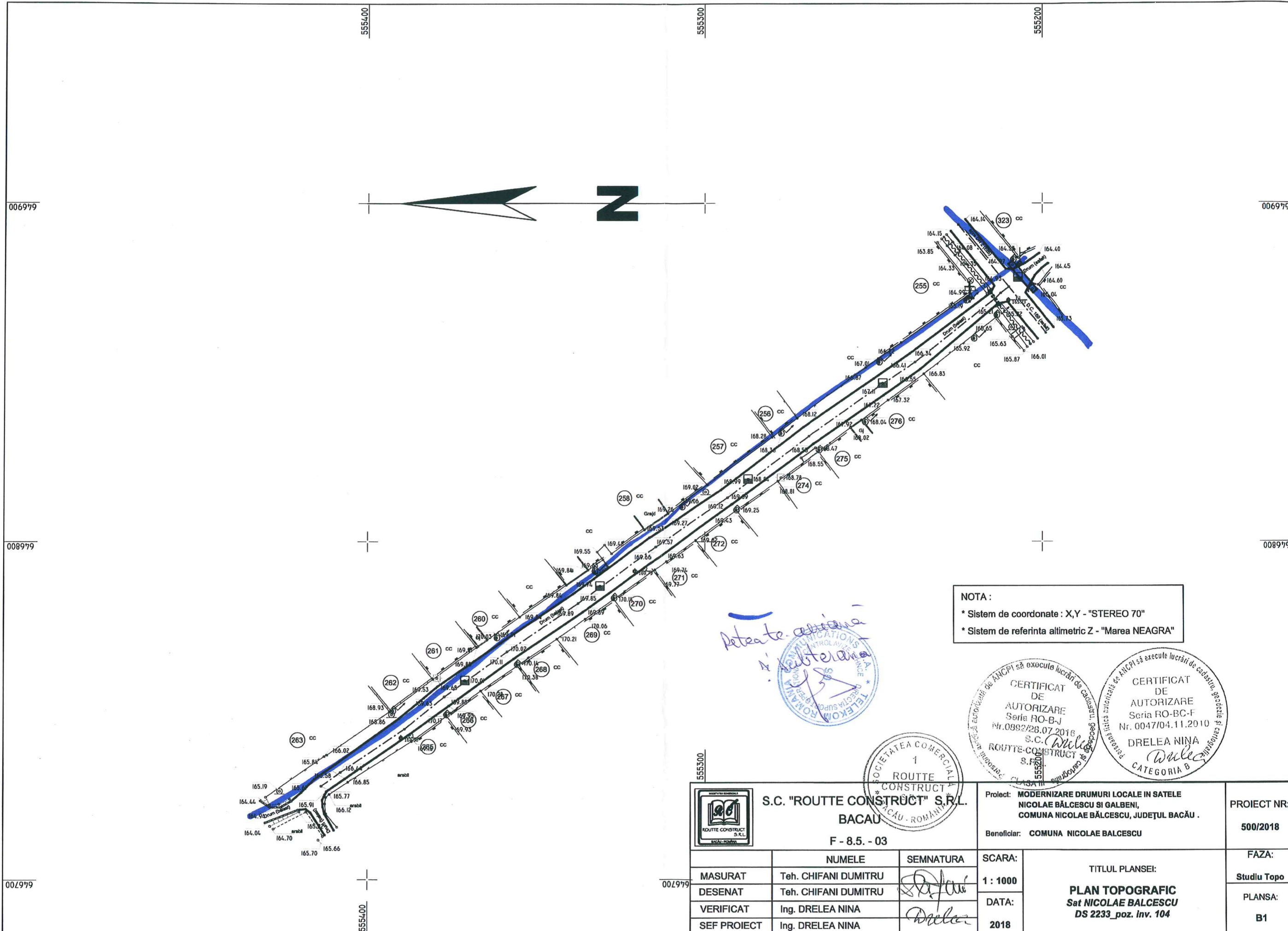
 S.C. "ROUTE CONSTRUCT" S.R.L. BACAU F - 8.5. - 03	Proiect: MODERNIZARE DRUMURI LOCALE IN SATELE NICOLAE BALCESCU SI GALBENI, COMUNA NICOLAE BALCESCU, JUDEȚUL BACĂU . Beneficiar: COMUNA NICOLAE BALCESCU		PROIECT NR: 500/2018
	NUMELE MASURAT Teh. CHIFANI DUMITRU DESENAT Teh. CHIFANI DUMITRU VERIFICAT Ing. DRELEA NINA SEF PROIECT Ing. DRELEA NINA	SEMNATURA  	SCARA: 1 : 1000 DATA: 2018
TITLUL PLANSEI: PLAN TOPOGRAFIC Sat NICOLAE BALCESCU DE 2223/1 _poz. Inv. 48			



NOTA :
 * Sistem de coordonate : X,Y - "STEREO 70"
 * Sistem de referinta altimetric Z - "Marea NEAGRA"

Detate. aviana
N. Chifani

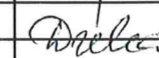

	S.C. "ROUTE CONSTRUCȚ" S.R.L. BACĂU F - 8.5. - 03		Proiect: MODERNIZARE DRUMURI LOCALE IN SATELE NICOLAE BĂLCESCU SI GALBENI, COMUNA NICOLAE BĂLCESCU, JUDEȚUL BACĂU . Beneficiar: COMUNA NICOLAE BALCESCU	PROIECT NR: 500/2018
	MASURAT Teh. CHIFANI DUMITRU DESENAT Teh. CHIFANI DUMITRU VERIFICAT Ing. DRELEA NINA SEF PROIECT Ing. DRELEA NINA	SEMNATURA  	SCARA: 1 : 1000 DATA: 2018	TITLUL PLANSEI: PLAN TOPOGRAFIC Sat NICOLAE BALCESCU DS 2233_poz. Inv. 104

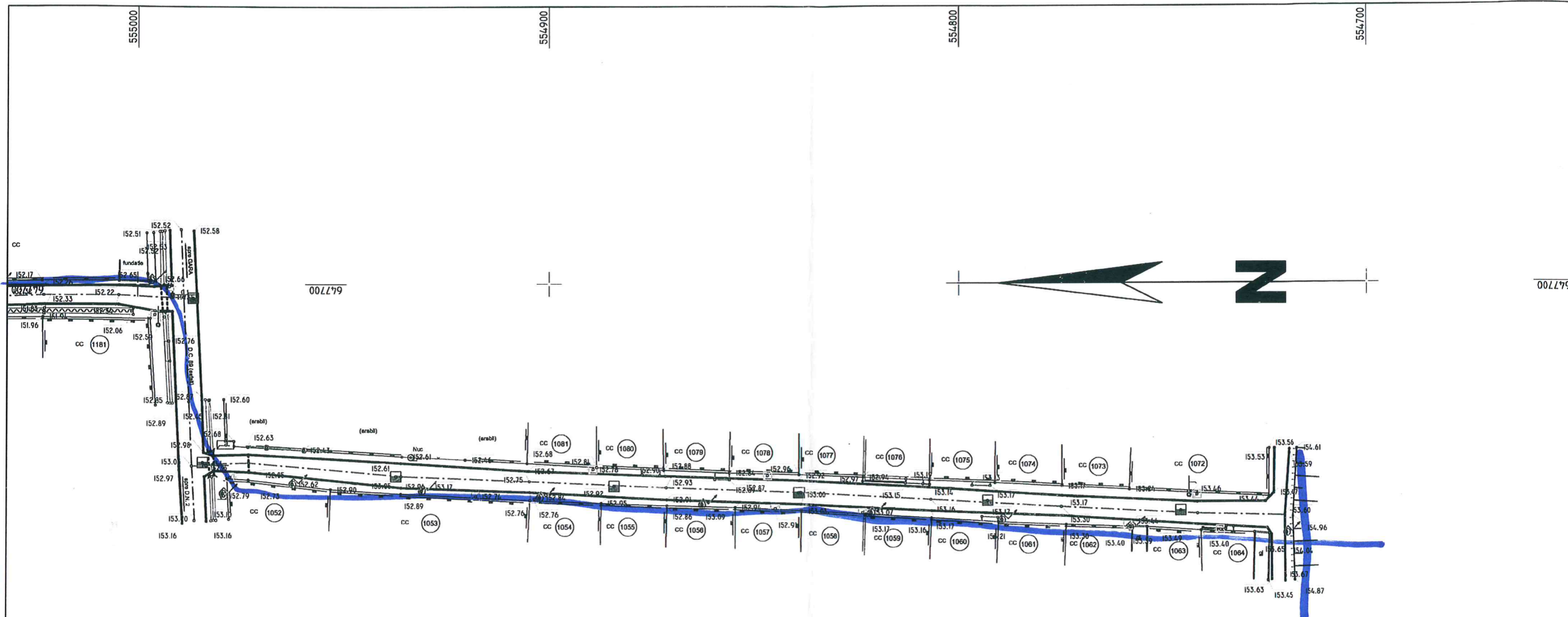

Rețea de coordonate și altitudine

NOTA :
 * Sistem de coordonate : X,Y - "STEREO 70"
 * Sistem de referinta altimetric Z - "Marea NEAGRA"



S.C. "ROUTE CONSTRUCT" S.R.L.
 BACAU
 F - 8.5. - 03

Proiect: **MODERNIZARE DRUMURI LOCALE IN SATELE NICOLAE BALCESCU SI GALBENI, COMUNA NICOLAE BALCESCU, JUDEȚUL BACĂU .**
 Beneficiar: **COMUNA NICOLAE BALCESCU**

PROIECT NR:
500/2018

	NUMELE	SEMNATURA
MASURAT	Teh. CHIFANI DUMITRU	<i>[Signature]</i>
DESENAT	Teh. CHIFANI DUMITRU	<i>[Signature]</i>
VERIFICAT	Ing. DRELEA NINA	<i>[Signature]</i>
SEF PROIECT	Ing. DRELEA NINA	<i>[Signature]</i>

SCARA:
1 : 1000
 DATA:
2018

TITLUL PLANSEI:
**PLAN TOPOGRAFIC
 Sat NICOLAE BALCESCU
 DS 1129_poz. inv. 44**

FAZA:
Studiu Topo
 PLANSA:
D1

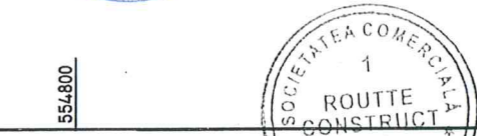

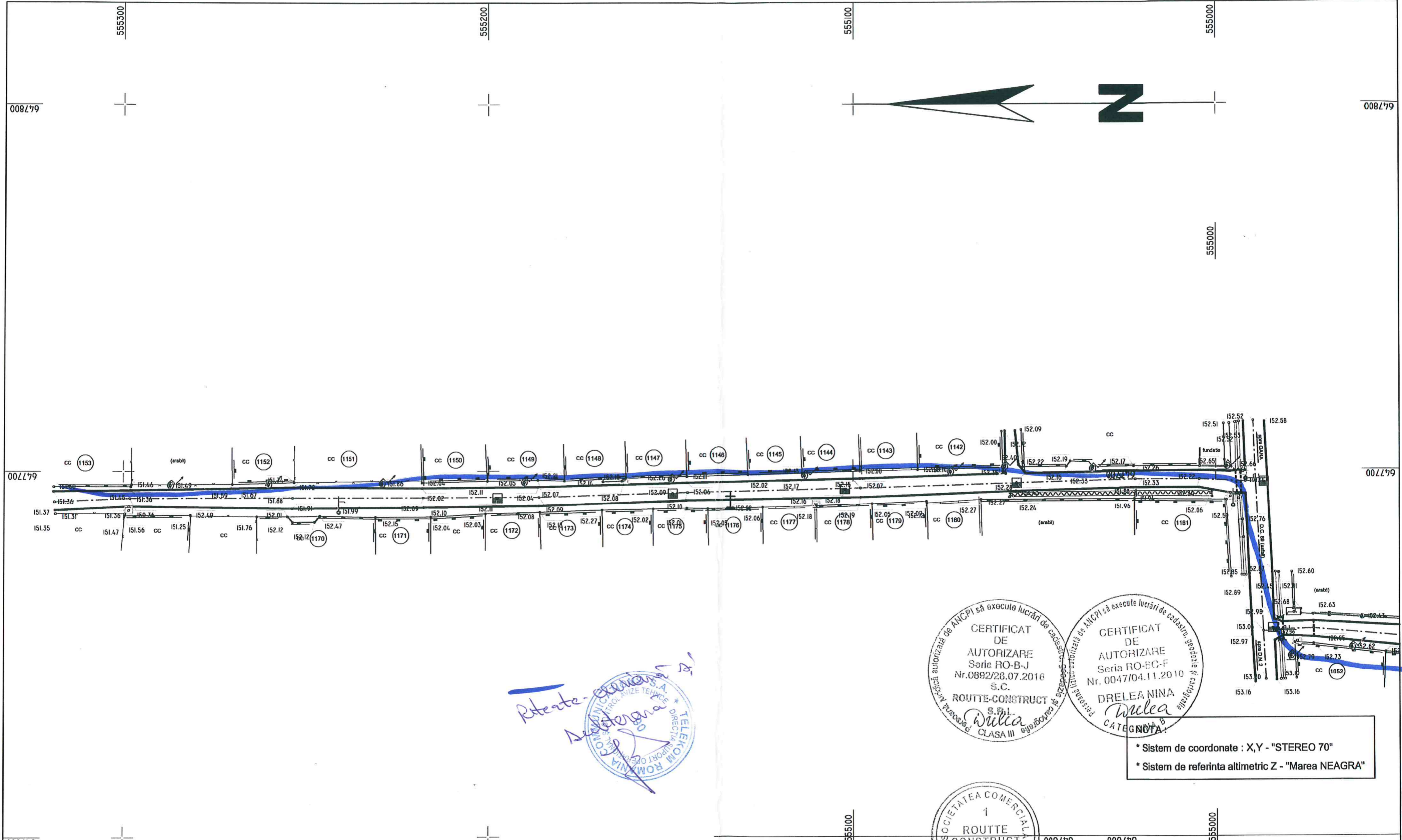

Ateste - exonerare
Asistenta

CERTIFICAT DE AUTORIZARE
 Seria RO-B-J
 Nr. 0892/26.07.2016
 S.C. ROUTE-CONSTRUCT S.R.L.
 CLASA III

CERTIFICAT DE AUTORIZARE
 Seria RO-EC-F
 Nr. 0047/04.11.2019
 DRELEA NINA
 CATEGORIA 3

* Sistem de coordonate : X,Y - "STEREO 70"
 * Sistem de referinta altimetric Z - "Marea NEAGRA"

SOCIETATEA COMERCIALA
 1
 ROUTE
 CONSTRUCT
 S.R.L.
 BACAU - ROMANIA

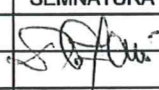
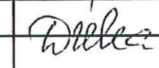
	S.C. "ROUTE CONSTRUCT" S.R.L. BACAU F - 8.5. - 03		Proiect: MODERNIZARE DRUMURI LOCALE IN SATELE NICOLAE BALCESCU SI GALBENI, COMUNA NICOLAE BALCESCU, JUDEȚUL BACĂU . Beneficiar: COMUNA NICOLAE BALCESCU	PROIECT NR: 500/2018
	MASURAT DESENAT VERIFICAT SEF PROIECT	Teh. CHIFANI DUMITRU Teh. CHIFANI DUMITRU Ing. DRELEA NINA Ing. DRELEA NINA	SEMNATURA  	SCARA: 1 : 1000 DATA: 2018
TITLUL PLANSEI: PLAN TOPOGRAFIC Sat NICOLAE BALCESCU DS 2158/1_poz. Inv. 66				

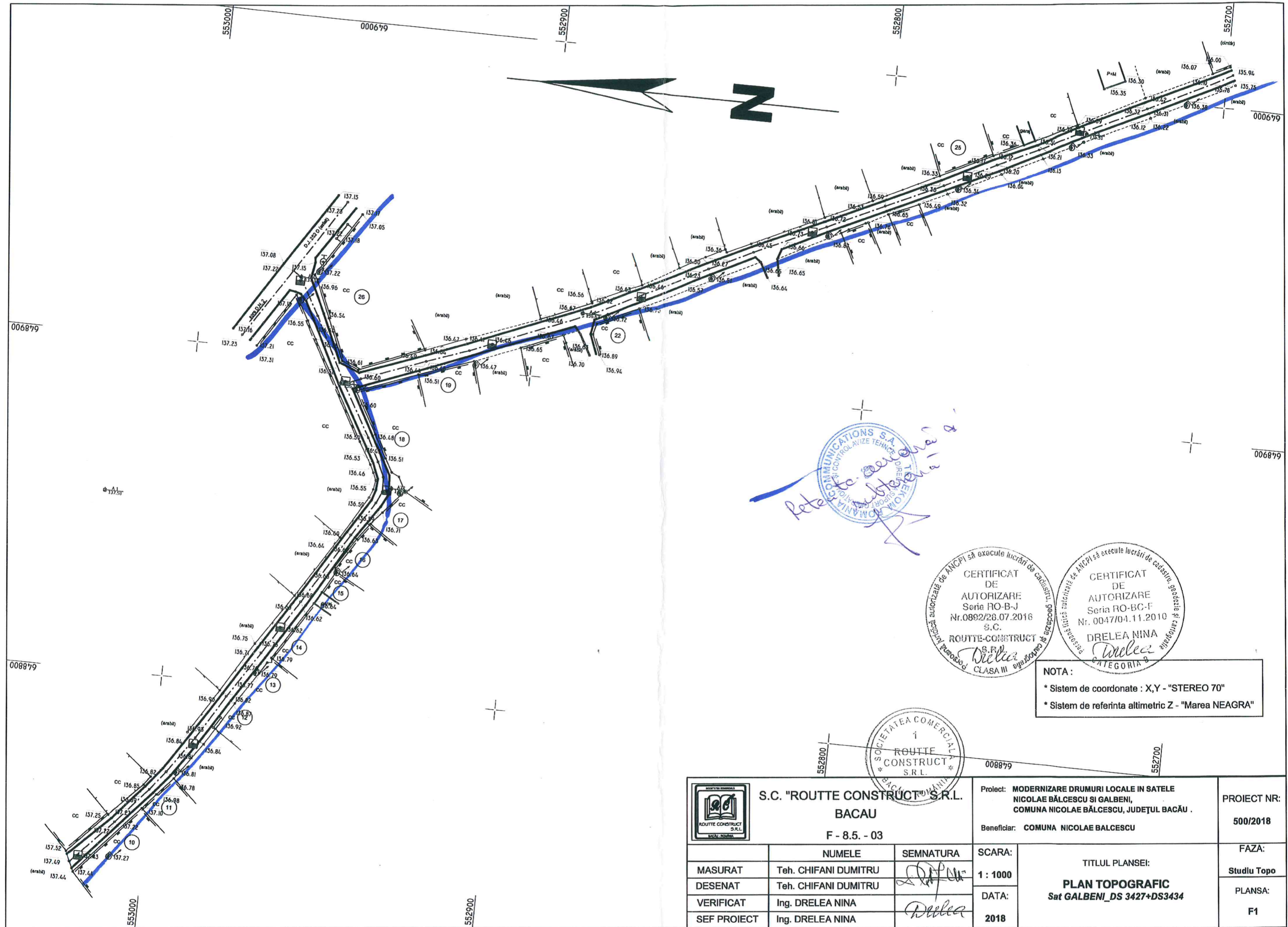

Rețea de distribuție a energiei electrice

CERTIFICAT DE AUTORIZARE Seria RO-B-J Nr. 0892/28.07.2016 S.C. ROUTE-CONSTRUCT S.P. CLASA III

CERTIFICAT DE AUTORIZARE Seria RO-BC-F Nr. 0047/04.11.2010 DRELEA NINA CATEGORIA B

NOTA :
 * Sistem de coordonate : X,Y - "STEREO 70"
 * Sistem de referinta altimetric Z - "Marea NEAGRA"

1 SOCIETATEA COMERCIALA ROUTE-CONSTRUCT S.R.L.

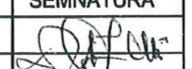
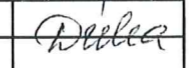
	S.C. "ROUTE CONSTRUCT" S.R.L. BACAU F - 8.5. - 03		Proiect: MODERNIZARE DRUMURI LOCALE IN SATELE NICOLAE BALCESCU SI GALBENI, COMUNA NICOLAE BALCESCU, JUDEȚUL BACĂU .	PROIECT NR: 500/2018
			Beneficiar: COMUNA NICOLAE BALCESCU	FAZA: Studiu Topo
MASURAT	Teh. CHIFANI DUMITRU		SCARA: 1 : 1000 DATA: 2018	TITLUL PLANSEI: PLAN TOPOGRAFIC Sat GALBENI_DS 3427+DS3434
DESENAT	Teh. CHIFANI DUMITRU			
VERIFICAT	Ing. DRELEA NINA			
SEF PROIECT	Ing. DRELEA NINA			
			PLANSA: F1	